Science *nom féminin*
Ensemble de connaissances, de travaux d'une valeur universelle, ayant pour objet l'étude de faits et de relations vérifiables, selon des méthodes déterminées (comme l'observation, l'expérience, ou les hypothèses et la déduction).

* Source : Dictionnaire Le Robert

SCIENCES DE LA NATURE

200.B0

Étudie les sciences de la vie

Les sciences sont à la base d'une tonne de disciplines ayant fait évoluer l'espèce humaine. Fais comme ceux qui sont allés sur la lune : un petit pas dans ton cheminement en choisissant Sciences de la nature pour faire de grand pas dans ton avenir.

PRÉALABLES NÉCESSAIRES

TS 5e ou SN 5e

+ Physique 5e

+ Chimie 5e

COTE R

Tu es préoccupé[e] par la cote R? On te rassure, entre les murs du Cégep, les enseignant[e]s ont ta réussite à cœur et nombreux sont nos étudiant[e]s qui font leur entrée dans les facultés universitaires contingentées. Il va falloir travailler fort, mais ça, on le sait que tu es capable!

OFFERT AUX TROIS CAMPUS

IMAGINE TON FUTUR

VIS CE GENRE DE MOMENTS DANS TON EXPÉRIENCE COLLÉGIALE

Faire des expériences en laboratoire

Réussir des problèmes mathématiques complexes et sentir la joie monter en toi

Pousser ta capacité de rétention d'informations à son maximum

Apprendre le fonctionnement physique ou biologique derrière tout ce qui nous entoure et à l'intérieur de toi-même

VISUALISE TON FUTUR DANS UN DE CES DOMAINES

Agronomie

Biologie

Biochimie

Ingénierie

Mathématiques

Médecine (humaine, dentaire, vétérinaire)

Pharmacie

Géologie

ÇA TE FAIT VIBRER À L'INTÉRIEUR

Étancher ta soif de curiosité par les sciences

Comprendre comment les mystères de la vie fonctionnent

Bien faire un travail : chaque chose à sa place

ÇA TE RESSEMBLE

Tu as un esprit vraiment logique et tu es fort[e] en analyse

Tu as une bonne capacité de calcul

Tu as une excellente mémoire

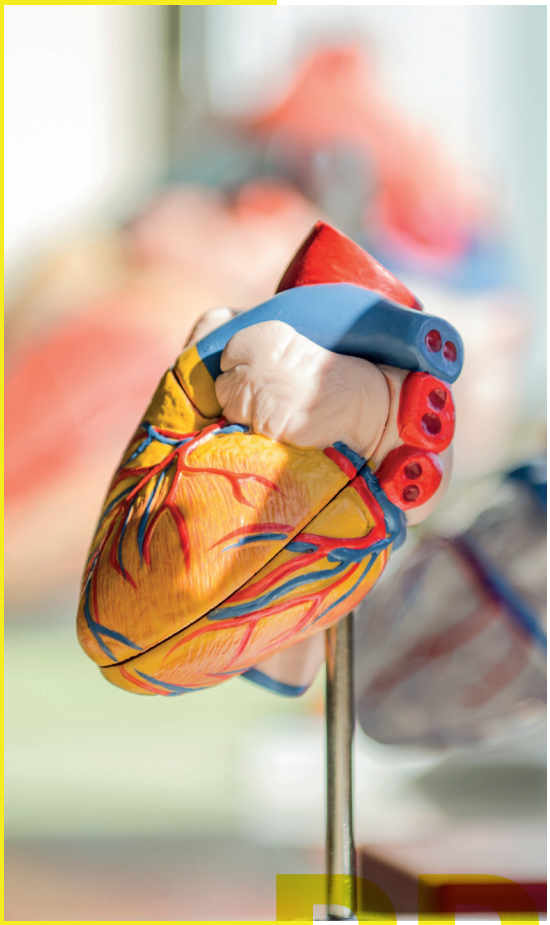

« Je m'intéresse à la science et au fonctionnement de choses. Je me demandais toujours « comment ça marche ça? ». J'aime surtout l'étendue des apprentissages, la diversité de la matière vue et le fait de pouvoir concrétiser la théorie dans les laboratoires. C'est un programme vivant pour les curieux de nature. Il nous permet de comprendre les mécanismes qui nous constituent et qui nous entourent. La proximité et l'accessibilité des professeur[e]s sont remarquables. Ils sont toujours là pour nous. Il existe une réelle entraide entre les étudiants. »

↘ **Justine Grimard-Spalding**, étudiante

PROCESSUS

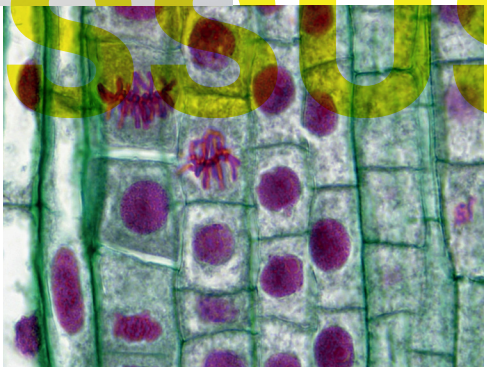

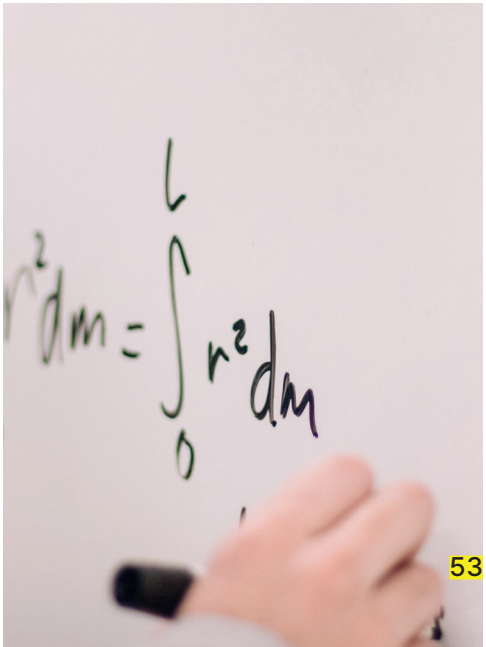

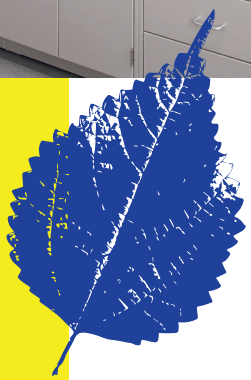

DÉCOUVRE LA LISTE
COMPLÈTE DES COURS